

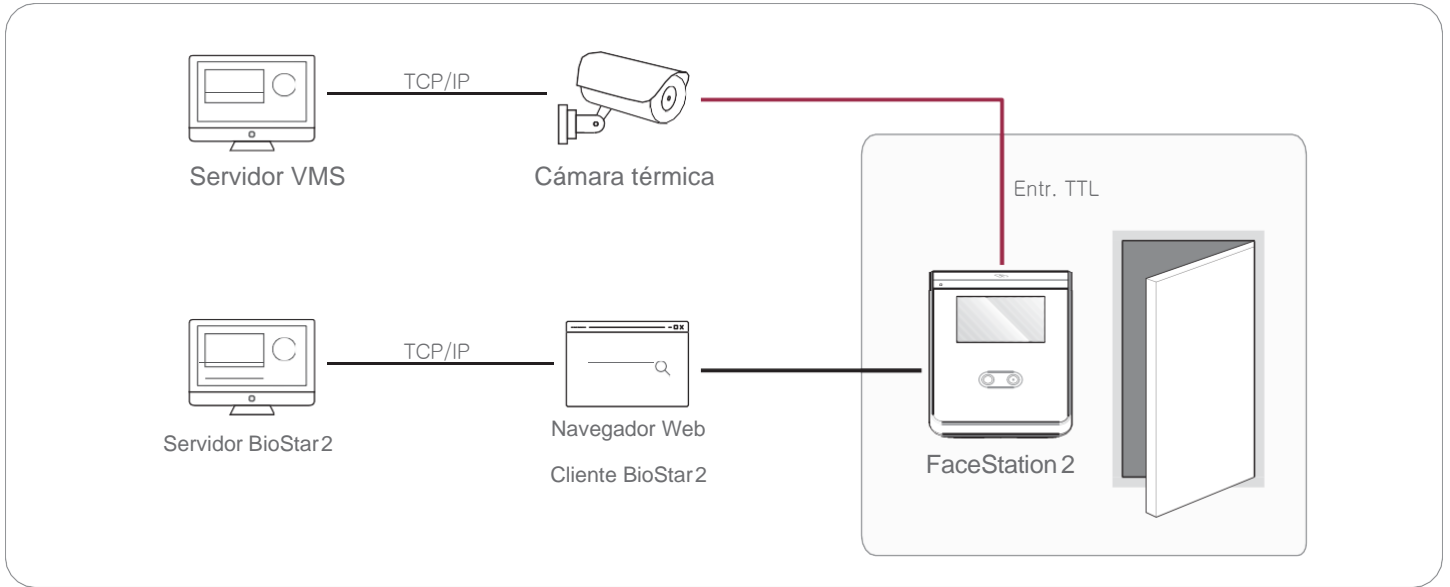

Integración de cámaras térmicas con el sistema de control de acceso Suprema

- Detección de sospechas de infecciones a través de una cámara termográfica
- Soporte de verificación rápida, fácil y segura con las soluciones Sin Contacto de Suprema
- Operar la solución mediante la adición de una cámara termográfica sin cambios relevantes en el sistema existente

Configuración del sistema



Ejemplo de operación

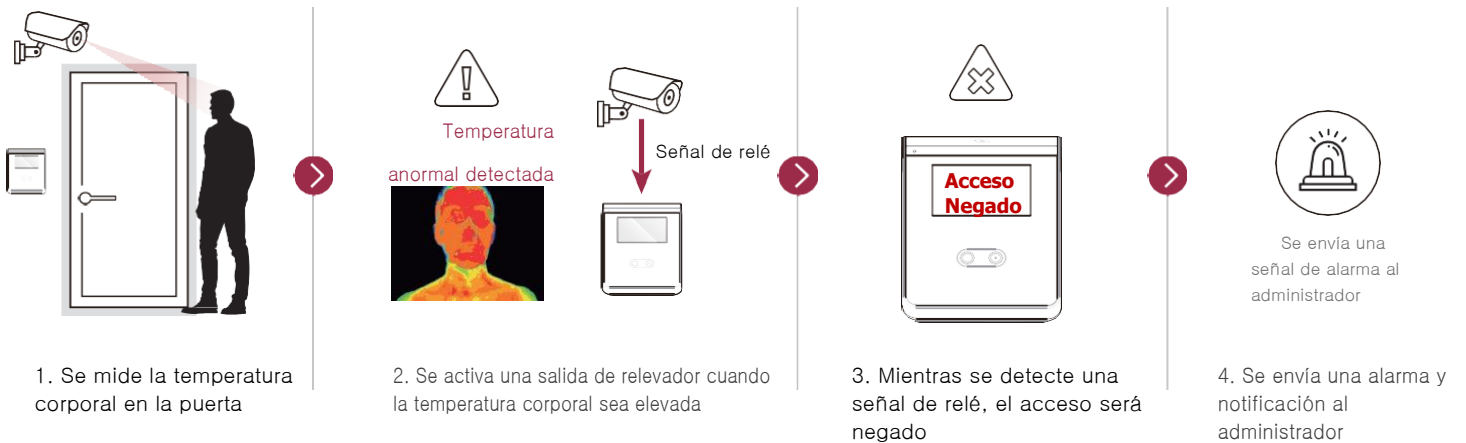

Cámara Recomendada

Para utilizar esta solución, se requiere una cámara térmica con las siguientes especificaciones.

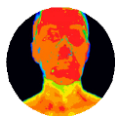

- Capaz de medir la temperatura corporal con precisión
- Capaz de configurar para liberar una señal de relé cuando detecta cierto nivel de temperatura corporal



- Interfaz de E/S para señal de relé
- Capaz de configurar la duración de la salida del relé